Glecaprevir and Pibrentasvir

製定日期：102年9月11日
修定日期：109年7月1日(第4版)

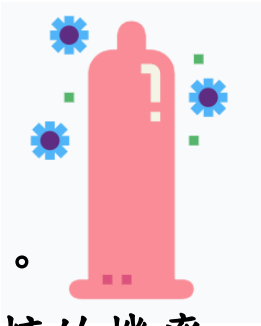

一. 此藥有哪些作用?

1. 此藥用於治療 C 型肝炎感染。

二. 使用此藥必須注意哪些事項?

1. 若您有服用降血壓藥物，請告知您的醫師。
2. 若同時服用降血糖藥物，可能會提高低血糖的機率。請密切觀察血糖的數值。
3. 目前尚未得知此藥是否能夠預防如肝炎等經由血液或性愛傳播之疾病的傳播。請勿在沒有使用保險套的情形下進行任何形式的性愛。請勿共用針頭或其他如牙刷或刮鬍刀等物品。請洽詢醫師建議。
4. 使用此藥後曾出現肝臟問題的病例。已出現肝臟問題者也曾因此而病情加重。
5. 若您已懷孕、計畫懷孕或進行母乳餵養，請告知醫師。您需與醫師商討使用此藥可能給您和嬰兒帶來的益處與風險。

Last Reviewed Date
2020-03-03 UpToDate

T-C-0210-ED-658-04

天成醫療體系 中壢天晟醫院 楊梅天成醫院 關心您

Glecaprevir and Pibrentasvir

製定日期：102年9月11日
修定日期：109年7月1日(第4版)

三. 副作用為何？

1. 可能包括：頭痛、感覺疲倦或虛弱、噁心、腹瀉等。
2. 這些並未涵蓋所有可能發生的副作用。

四. 如果我忘記（錯過）一次用藥，該怎麼辦？

1. 一旦想起錯過的藥物，即應儘早隨食物吞服。
2. 若自**錯過用藥的時間已超過 18 小時**，則跳過錯過的那次用藥量，隨後回到正常用藥時間。
3. 切勿一次服用兩倍或額外劑量。

五. 我應該如何儲存此藥？

1. 放在原始容器內室溫下儲存。
2. 儲存在乾燥處。 不要儲存在浴室。
3. 將所有藥物放在一個安全位置。將所有藥物放在兒童和寵物都無法觸及的地方。

Last Reviewed Date
2020-03-03 UpToDate

T-C-0210-ED-658-04

天成醫療體系 中壢天晟醫院 楊梅天成醫院 關心您